

In fase di progettazione e esecuzione, il dimensionamento delle strutture e la scelta dei materiali da impiegare, sul fronte, dovranno rispettare tutte le normative nazionali e regionali e i regolamenti comunitari in vigore, in materia di rendimento energetico, prevenzione incendi, impiantistica, antismisma, acustica e inquinamento sonoro. E' inteso che, comunque, ogni opera, potranno subire variazioni sia dimensionamento che nella scelta dei tipo di materiale da impiegare, previo parere favorevole del committente e degli enti preposti.

Qualsiasi deroga alle normative o regolamenti dovranno essere motivate e avere il parere favorevole del committente e degli enti preposti.

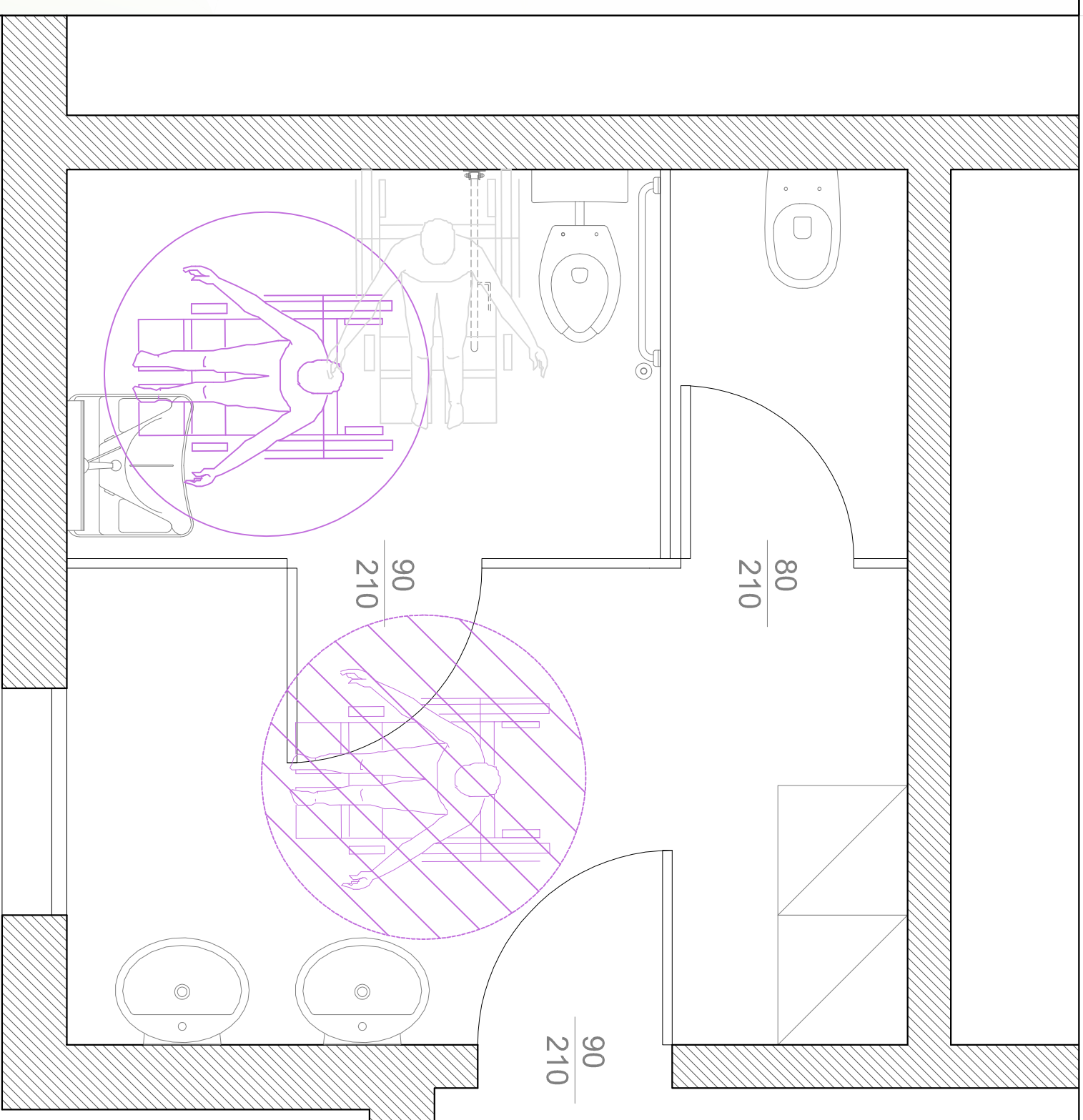

# Comune di Brisighella



**Progettazione definitiva dei lavori per la realizzazione di nuova struttura scolastica a Marzeno che ospiterà la scuola primaria "Giacomo Leopardi" e i locali della scuola per l'infanzia "Caduti di Cefalonia"**

**Ubicazione :**  
**Via Bendandi**  
**loc. Marzeno**  
**Brisighella 48010**

**Comitante  
COMUNE DI BRISIGHELLA**

Censito a Catasto  
del Comune di  
Brisighella  
al  
Foglio n.51  
mapp.405

**Progettisti**  
**Liverani Maggi Architetti**  
Sede Via Naviglio 6 Faenza (RA) 48018  
P.Iva 02079470395

Scala 100

Oggetto Tavola: progetto layout disabili

Tav. A8

Data 24/10/2013

Firma committente

**Liverani Maggi Architetti**  
Sede Via Naviglio 6 Faenza (RA) 48018  
Tel Fax 0546-667851  
E-mail [info@liveranimaggi.com](mailto:info@liveranimaggi.com)

