

Progettazione definitiva dei lavori per la realizzazione di nuova struttura scolastica a Marzeno che ospiterà la scuola primaria "Giacomo Leopardi" e i locali della scuola per l'infanzia "Caduti di Cefalonia"

Ubicazione :
Via Bendandi
loc. Marzeno
Brisighella 48010

Censito a Catasto
del Comune di
Brisighella
al
Foglio n.51
mapp.405

Committente
COMUNE DI BRISIGHELLA

Progettisti
Liverani Maggi Architetti
Sede Via Naviglio 6 Faenza (RA) 48018
P.Iva 02079470395

Scala

Oggetto Tavola: progetto
Particolari costruttivi

Tav. A7

Data 24/10/2013

Firma committente
Liverani Maggi Architetti
Sede Via Naviglio 6 Faenza (RA) 48018
Tel Fax 0546-667851
E-mail info@liveranimaggi.com

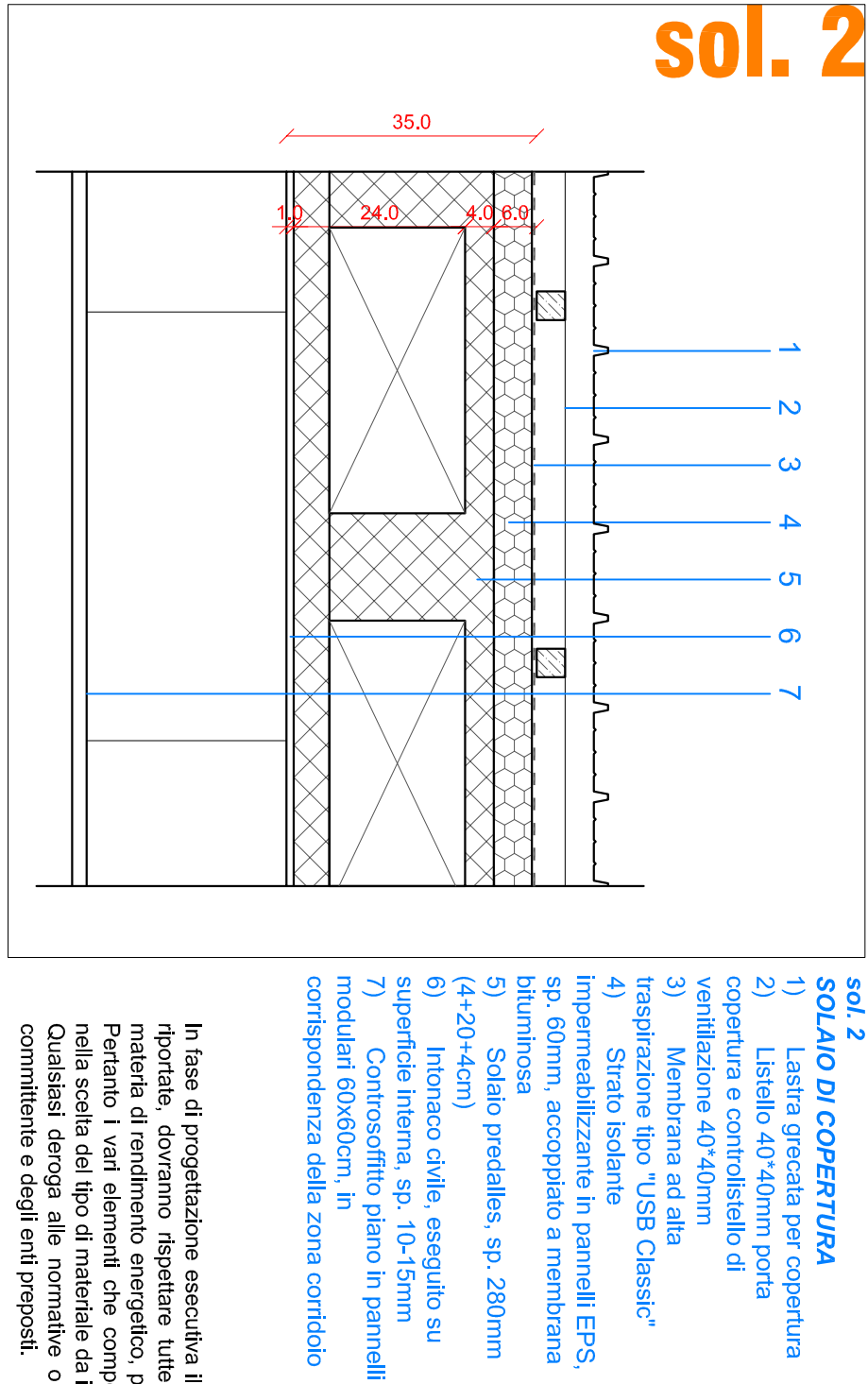
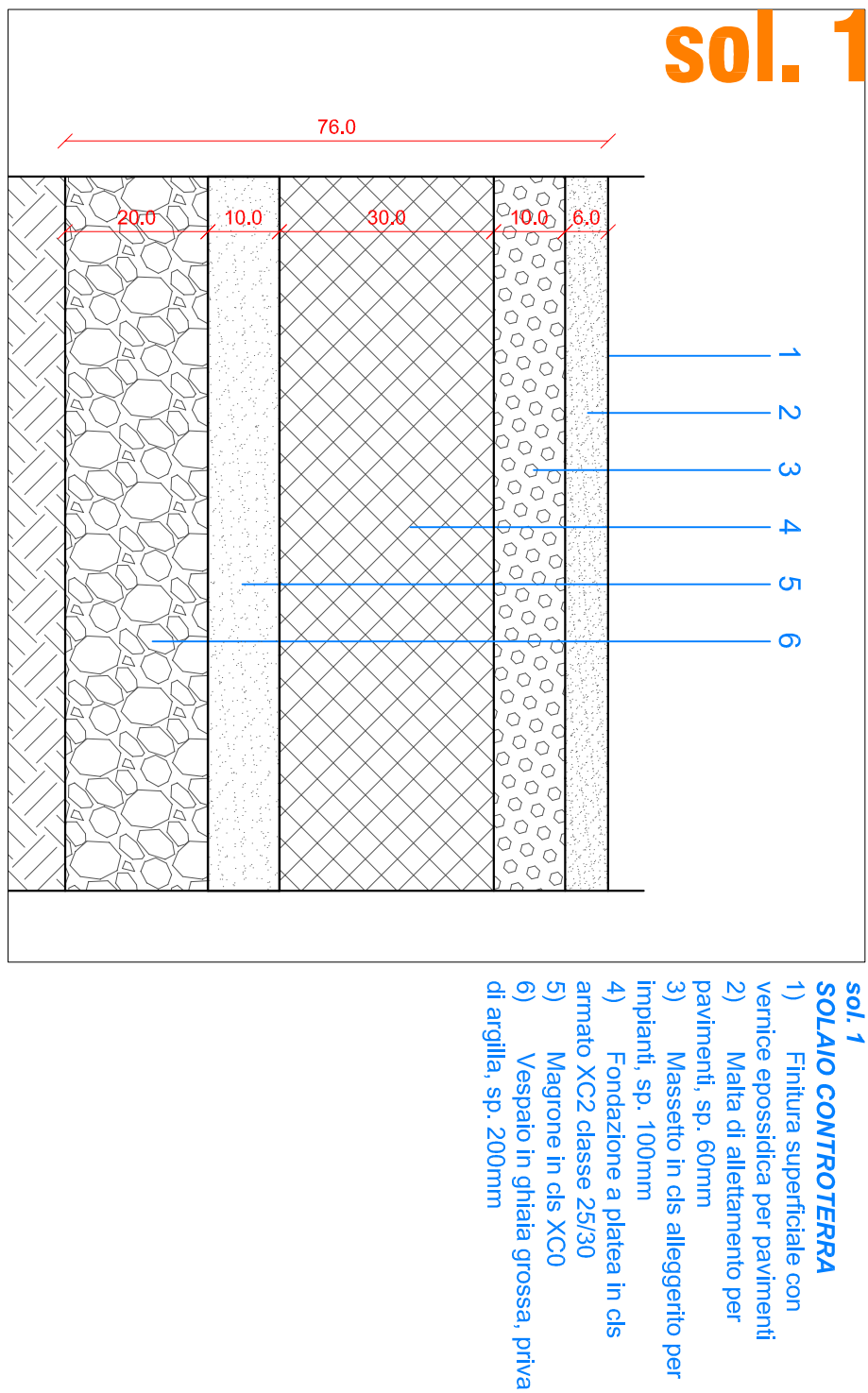
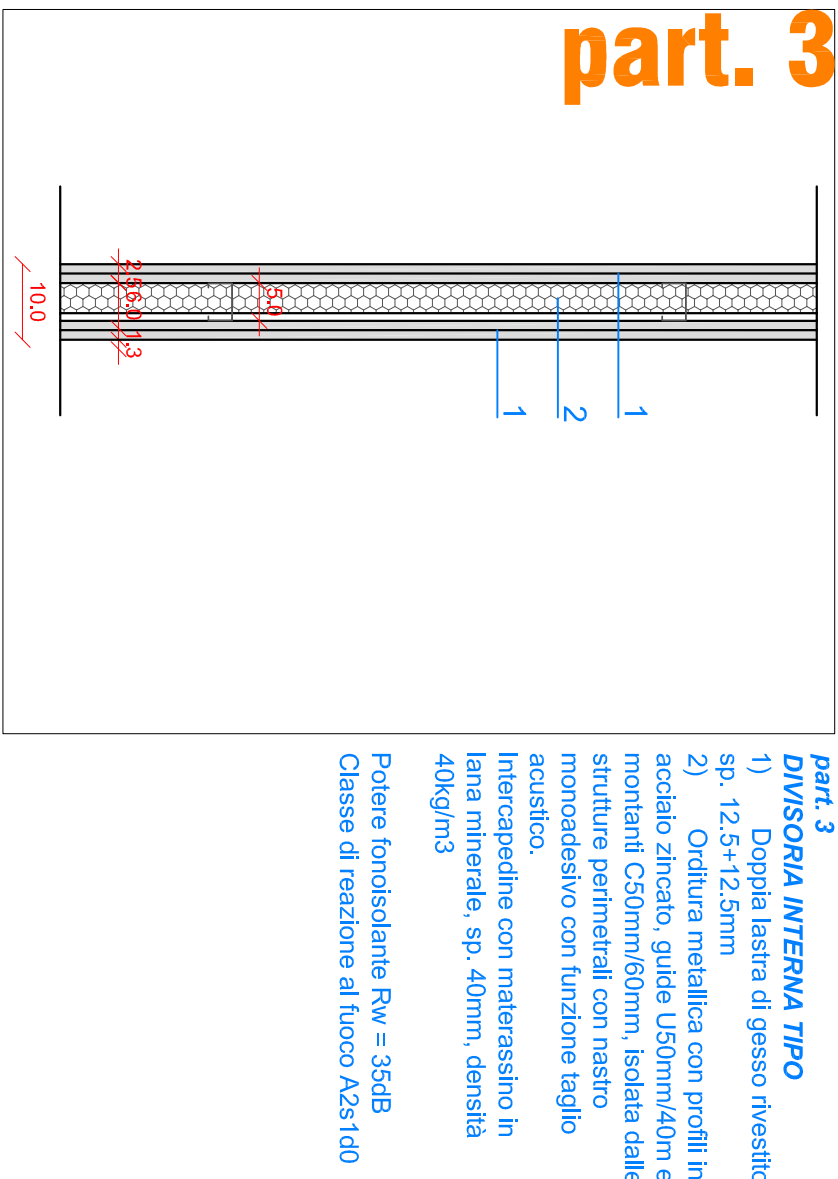
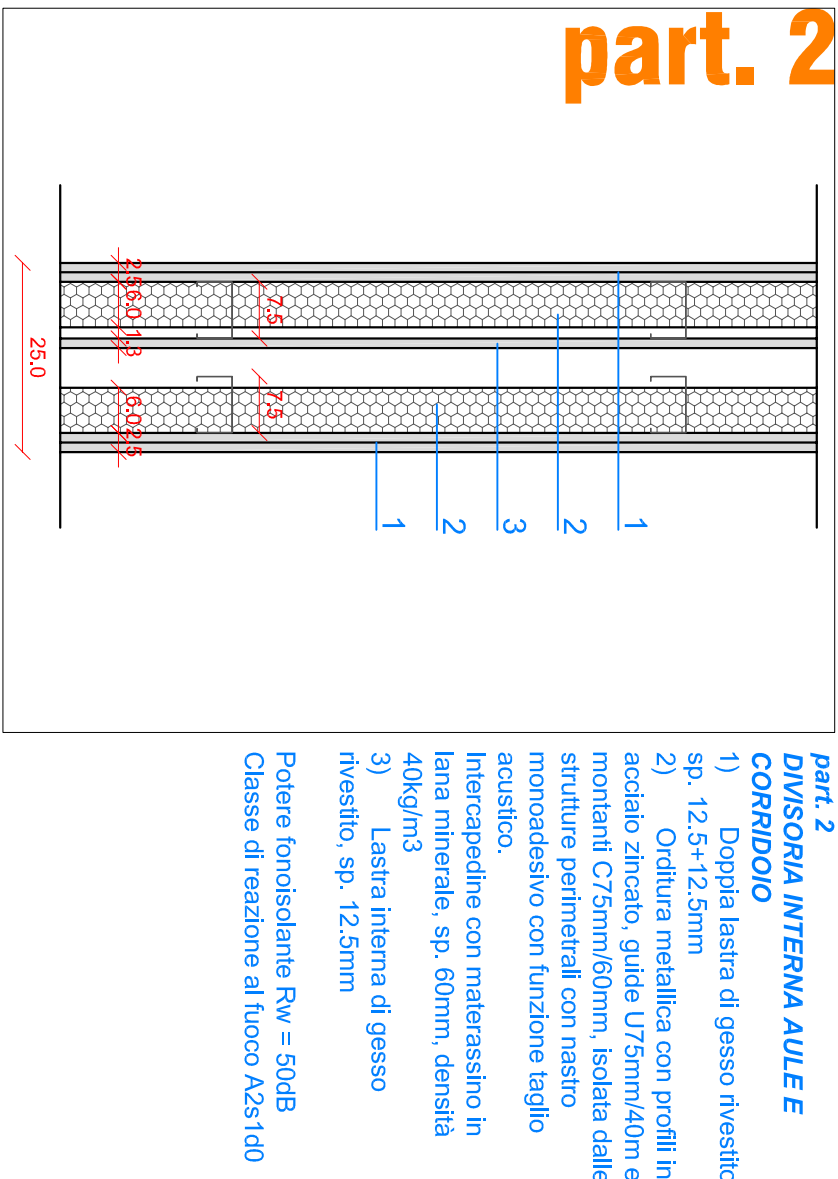
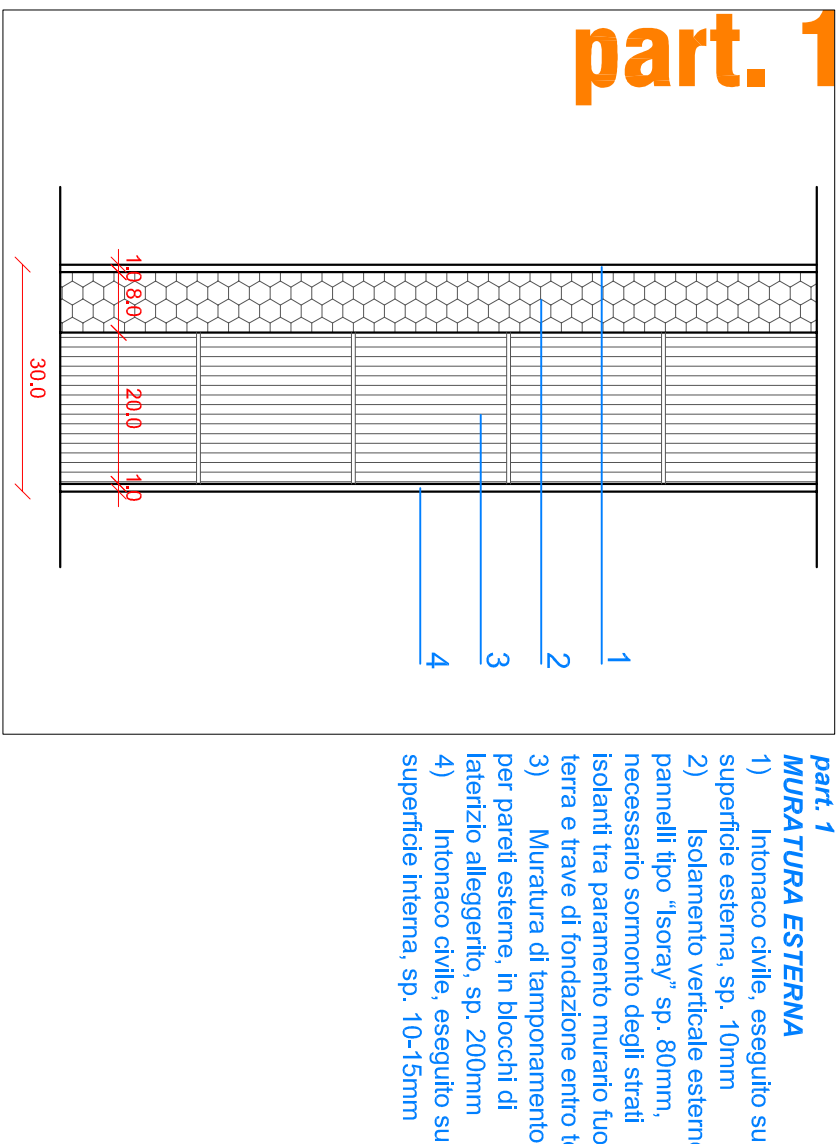

In fase di progettazione esecutiva il dimensionamento delle strutture e la scelta dei materiali da impiegare, qui riportate, dovranno rispettare tutte le normative nazionali e regionali e regolamenti comunali in vigore, in materia di rendimento energetico, prevenzione incendi, impiantistica, antisismica, acustica e igienico sanitaria. Pertanto i vari elementi che compongono l'opera, potranno subire variazioni sia nel dimensionamento che nella scelta del tipo di materiale da impiegare, previo parere favorevole del committente e degli enti preposti. Qualsiasi deroga alle normative o regolamenti dovranno essere motivate e avere il parere favorevole del committente e degli enti preposti.